●冷蔵庫を正しく上手にお使いいただくために。

正しい設置のしかたについて

● **設置スペースについて**
放熱が悪いと冷却力を弱め、余分な電気代がかかる原因になりますので冷蔵庫の側面、背面及び上部などに放熱スペースが必要です。必要な放熱スペースについては各機種ごとに記載してあります。

● **直射日光や発熱物の近くは避けて**
風通しのよい所で周囲に隙間をとって

● **水平で丈夫な床に**
不安定に設置すると振動や騒音の原因となります。水平で丈夫な床に設置し、ガタつく時はアジャスターで安定させてください。

● **水気、湿気の多い所は避けて**
流し台の横など、水気や湿気の多い所に設置すると、絶縁不良やサビの原因となりますので避けてください。

● **冷蔵庫専用の単独コンセントを**
タコ足配線は事故・故障の原因となります。

● **家庭用冷蔵庫は過酷に使用される業務用には適しません**
業務用には業務用冷蔵庫をお使いください。

省エネのための上手な使い方

● **冷蔵庫の周囲に適当な隙間をあけて**
冷蔵庫の周囲に隙間がほとんど無い状態で設置すると、放熱ができず、電気のムダになります。

● **傷んだドアのパッキングは取り替えて**
傷んでいる隙間から冷気がもれて電気のムダになります。名刺等をはさんでズリ落ちるようでしたら、パッキングを取り替えてください。

● **ドアの開閉は少なく、手早く**
ドアの開閉が多いと冷気が逃げてムダです。

● **食品の詰め込みすぎは禁物**
食品を詰め込みすぎると、冷気の流れが悪くなり庫内が均一に冷えず、余分な電気を消費します。適当に隙間をあけてください。

● **熱いものはさましてから**
熱いものを入れると、庫内温度が上昇し、周りの食品温度も上がってしまいます。

食品の貯蔵について

● **冷蔵室、冷凍室を過信しないで**
食品類は、冷蔵・冷凍保存する場合でも時間の経過とともに劣化します。新鮮な食品を選び、早目にお召しあがりください。

● **アイスクリームの貯蔵は**
乳脂肪分の多いアイスクリームは−18°C程度の冷凍室でもカチカチには凍りません。

● **冷蔵庫の食品凍結についてのご注意**
次のような場合、冷蔵室の食品が凍結することがあります。

① **周囲温度が5°C未満になったとき**
② **水気の多い食品（豆腐、野菜、果物）を棚の奥の方に置いたとき**
③ **熱いものをそのまま入れたとき**
自動温度調節に故障が生じ、冷えすぎたり、食品の凍結の原因になります。

● **食品は密閉容器やラップを使って保存してください**
臭いが移らず乾燥も防げます。

冷凍室の性能について

冷凍室の性能は記号によって区分表示しております。記号ごとの性能は日本工業規格（JIS C 9607）に規定された試験条件で試験したときの冷凍負荷温度（食品温度）が、次の表のようになるものをいいます。ただし、貯蔵期間は食品の種類、冷凍室に入れるまでの温度、使用条件などによって違いますので、一応の目安としてご覧ください。

■冷凍室の性能

記号	ワンスター ☆	ツースター ☆☆	スリースター ☆☆☆	フォースター 米☆☆☆★
冷凍負荷温度（食品温度）	−6°C以下	−12°C以下	−18°C以下	
冷凍食品の貯蔵期間の目安	約1週間	約1カ月	約3カ月	

●JISの試験方法は次のとおりです。
（1）冷蔵室内温度が0°C以下とならない範囲で、最も低い温度になるよう温度調節ダイヤルを調整して試験します。
（2）電気冷蔵庫、または電気冷凍庫を据え付けてある部屋の温度が、15〜30°Cの範囲にあるのを基準にしています。冷凍室定格内容積100Lあたり4.5kg以上の食品を24時間以内に−18°C以下に凍結できる冷凍室をフォースター室としています。

冷蔵庫の消費電力量について

● 年間消費電力量は、JIS C 9801（JIS C 9801-3:2015）で決められた測定方法と計算方法において得られた値を表示しております。
● 使用時の消費電力量は、設置の仕方、各庫内の温度設定、周囲温度や湿度、扉開閉頻度、新しく入れる食品の量や温度、使い方等により変動する場合があります。

■年間消費電力量測定方法

	JIS C 9801-3:2015消費電力量測定方法			
種　類	冷凍冷蔵庫「スリースター」「フォースター」機種		冷蔵庫	冷凍庫
庫内温度	冷凍室	冷蔵室	冷蔵室	冷凍室
	−18°C以下	4°C以下	4°C以下	−18°C以下
周囲温度	32°C 及び 16°C			
周囲湿度	32°C測定時：70 ±5% 16°C測定時：55 ±5%			
消費電力量の表示	年間消費電力量（kWh／年） 周囲温度32°C測定による1日当たりの消費電力量205日分と周囲温度16°C測定による1日当たりの消費電力量160日分の合計			

冷蔵庫の内容積について

● 定格内容積は日本工業規格（JIS C 9801）に基づき、庫内部品のうち冷やす機能に影響がなく、工具なしに外せる棚やケース等を、外して算出したものです。この定格内容積には、食品収納スペースと冷気循環スペースを含みます。

安全に関するご注意

●ご使用前に取扱説明書をよくお読みの上、正しくお使いください。●水のかかる所には冷蔵庫を設置しないでください。絶縁が悪くなり、漏電の原因になります。●湿気の多い所・水気のある所に冷蔵庫を据え付けるときには、アース・漏電遮断器を取り付けてください。故障や漏電のときに感電するおそれがあります。アース・漏電遮断器の取付けは販売店にご相談ください。●冷蔵庫には医薬品や学術試料などは入れないでください。家庭用冷蔵庫では温度管理の厳しいものは保存できません。●地震などによる冷蔵庫の転倒防止の処置をしてください。振動により冷蔵庫が転倒し、けがの原因となります。●エーテル、ベンジン、アルコール、ライターのボンベなどの揮発性、引火性のあるものは貯蔵しないでください。爆発の危険性があります。

表示を正しく
家電公取協会員

ハイセンスは、適正な表示を推進しています。

愛情点検

★長年ご使用の冷蔵庫の点検を!　●冷蔵庫の補修用性能部品（冷媒を含む）の保有期間は、製造打ち切り後9年です。

こんな症状はありませんか
●電源コードや電源プラグが異常に熱い。　●電源コードに深い傷や変形がある。
●焦げ臭いニオイがする。　●冷蔵庫底面にいつも水がたまっている。
●ビリビリと電気を感じる。　●その他の異常や故障がある。

異常があればご使用中止　事故防止のため、電源プラグをコンセントから抜いて、必ずお買い上げの販売店に点検・修理をご依頼ください。

保証書に関するお願い
●ご購入の際は、ご購入年月日、販売店名などの所定事項が記入された「保証書」を必ずお受け取りになり、大切に保管してください。
●「製造番号」は、安全確保上重要なものです。ご購入の際は、商品本体に「製造番号」が表示されているかお確かめください。

●このカタログに掲載の商品は国内用です。●機種によっては品切れの場合があります。●商品のデザイン、定格、仕様、補修用性能部品等は改良等のため、予告なく一部変更することがあります。●印刷物ですので、実際の商品の色調とは多少異なる場合があります。

サポートセンター
0120-835-111
FAX 0570-061-117（有料）
メールでのお問い合わせは下記をご参照ください。
https://www.hisense.co.jp/support/
365日 9:00〜18:00 年中無休
※土・日・祝日は受付のみとなります。

●本窓口などで取得致しましたお客様の個人情報は、お客様のご相談およびサポートなどへの対応を目的として利用し、適切に管理します。●お客様が弊社にお電話でご連絡いただいた場合には、正確に回答するため、通話内容を記録（録音など）させていただくことがあります。●ご相談、ご依頼いただいた内容によっては弊社のグループ会社や協力会社にお客様の個人情報を提供し対応させていただくことがあります。
※弊社の「個人情報保護に関して」は下記をご参照ください。
http://www.hisense.co.jp/privacy/index.html

このカタログの内容は2020年12月現在のものです。

省エネ性マーク
このマークは、省エネ性能を表し、達成機種は緑色、未達成機種はオレンジ色のマークになります。商品をお選びになる時のご参考にしてください。「省エネ基準達成率」及び「達成率」は、省エネ法に定められた2021年度基準に対する、達成率を示しています。%の数値が大きいほど省エネ性が優れています。

J-Moss グリーンマークに適合
「J-Moss」とは、電気・電子機器の特定の化学物質の含有表示方法（JIS C 0950）このカタログに記載されているすべての商品は、特定化学物質の含有量が基準以下であることを示す「J-Mossグリーンマーク」に適合しています。詳しくは当社ホームページ（http://www.hisense.co.jp）でご確認ください。

お買い求めは当店へ

Hisense
ハイセンスジャパン株式会社　〒212-0058　神奈川県川崎市幸区鹿島田1-1-2　新川崎三井ビルディング ウエストタワー19階
ハイセンスジャパン ホームページ　http://www.hisense.co.jp
製品およびサービス・サポートに関するお知らせはこちら　http://www.hisense.co.jp/support.html

HS-R026

Hisense

冷蔵庫・冷凍庫

総合カタログ　2020-12

使いやすく心地よく、
あなたの暮らしを変えるハイセンス。

本カタログ掲載商品の価格には、配送費、設置調整費、アース・工事費、使用済みの商品の引き取り費用等は含まれておりません。
また、冷蔵庫を廃棄する場合は家電リサイクル法に基づく収集・運搬料金、再商品化等料金（リサイクル料金）が必要になります。

HR-D3601S

NEW シルバー オープン価格※ ＊＊＊ 右開き

＊オープン価格商品は希望小売価格を定めていません。

▲詳しくはこちら

定格容量
360ℓ

多彩な機能で、美味しさと便利を実現。

からだもこころも喜ぶ時間を、ハイセンスと一緒に。

ハイセンスの
自動製氷システムで
3つの「便利」

1 自動製氷システム

自動でラクラク、お手入れも簡単

▲詳しくはこちら

嬉しい!製氷機能

自動製氷で、急な来客や、朝の水筒の準備も安心!最短90分※1で氷が出来ます。

安心・清潔な製氷皿

取り外して丸洗いOKだから清潔で安心。給水パイプを製氷ボタンの長押しでお掃除してくれます。

静音製氷

防音シートで
製氷時の落下音を抑えるから、夜でも安心。

睡眠も妨げません

2 セレクトチルド室

ボタンひとつで切り替えOK!

▲詳しくはこちら

生鮮食品も作り置きも解凍いらずで美味しさ長持ち

-3℃※2~0℃ 微氷結

鮮度そのまま!保存も調理も楽々!

凍る直前の-3℃～0℃で保存することで、
生鮮食品をそのままキープしつつ、
切る、はがす、つまむ、すくうなどが解凍なしで
できるから調理も楽々!

微氷結だから

切る　はがす　つまむ　すくう

が、そのままできる!

カレーやカルパッチョにも最適

保存したお米も美味しい※3

美味しさの秘密
冷却アルミプレート

付属の冷却アルミプレートに乗せることで、ムラなく早く冷却させることが可能。

-3℃
0℃
3℃

0℃~3℃ チルド

美味しさそのまま、新鮮チルド

0～3℃の低温保存で、
冷凍したくない生クリームやお豆腐なども
なめらかな食感を損なわずに保存できます。

チルドなら

柔らかな食感を損なわず

に、鮮度キープ

※1 試験方法：周囲温度25℃、急速モード設定時、ドア開閉なしの場合。（当社実験による）製氷能力は冷蔵庫の使用状況や外気温度で変わります。※2 周囲温度32℃、冷蔵「中」設定、冷凍「中」設定、セレクトチルドルーム「微氷結」設定時、ドア開閉なしの場合。（当社実験による）※3 当社調べ

商品の価格には、配送費、設置調整費、アース・工事費、使用済み商品の引き取り等の費用は含まれておりません。

印刷物ですので、実際の色とは若干異なる場合があります。お買い求めの際には店頭でお確かめください。また、見る角度や照明により、色のイメージは微妙に異なります。

3 うるおい野菜室　冷気ガードで鮮度長持ち&たっぷり大容量

▲詳しくはこちら

“真ん中”野菜室で使いやすさバツグン

1段目
小さい野菜、柔らかい野菜
使いかけのものも見やすい。

2段目
野菜はもちろん
米びつやペットボトルも入る。

大容量 86L※5

米びつ※4+2Lペットボトル2本

2Lペットボトル4本

冷気ガード仕切板　冷気からうるおいを守る冷気ガード仕切板

冷気が直接野菜に当たるのを
防ぎ、野菜のうるおいをキープ!
乾燥を防ぎ、新鮮に保ちます。

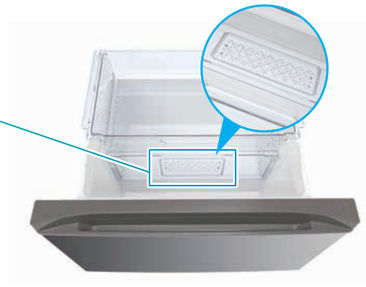

お掃除口　お掃除口でいつでもクリーン

底のお掃除口に、ゴミを集め、
下にゴミ箱を設置すれば
そのまま下に落とせます!
角に溜まる野菜ゴミも楽々お掃除。

※4 米びつはフタをして保存してください。また米びつは付属品ではございません。※5 数値は定格内容積です。

商品の価格には、配送費、設置調整費、アース・工事費、使用済み商品の引き取り等の費用は含まれておりません。

4 たっぷり!収納力　お鍋も高級食パンもそのままOK!驚きの収納力

▲詳しくはこちら

冷蔵室　大鍋や背の高いボトルもそのまま収納!

折りたたみ棚
さっと外して重ねるだけ。
食材サイズに合わせて
調整可能。

棚を広げた状態 | 棚を畳んだ状態

ドアポケット　ジャムや調味料はもちろん、缶ビールも最大12本収納可能!
小さいヨーグルトドリンクや野菜ジュースなどもすっきり!

- 可動ポケット
- たまごトレイ
- 小物ポケット
- 飲料ポケット
  2Lボトル 5本
  紙パック 5本

ポケット上 | ポケット下

ドアポケットカーブ
ドアを少し開けた状態からでも
取り出しやすい

冷凍室　高級食パンもそのまま入って美味しさ長持ち!

深さ9cmで
しっかり入る

動かせる
仕切板付きで
冷凍効率UP!

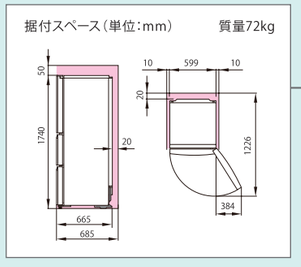

幅599×奥行665×高さ1,740mm

□は最小必要設置スペースで年間消費電力量の測定条件での寸法とは異なります。設置条件により若干異なることがありますので10mm程度余裕をとってください。

アラーム機能*
ドアの閉め忘れを
アラームでお知らせ
*アラーム機能があるのは冷蔵室・冷凍室のみです

省エネ

2021年省エネ基準達成率	100%
年間消費電力量(50Hz/60Hz)(JIS C 9801-3:2015)消費電力量測定方法	346kWh/年

インバーター採用なので環境にもお財布にも優しい　グリーン購入法適合商品

静音化
約20dB(A)※7
※7 JIS C9607規定の騒音試験による
(周囲温度20℃ 安定運転時)

※6 外気温度25℃、扉開閉なし。野菜をラップなしで保存。保存日数や鮮度は、野菜の種類や冷蔵庫に入れるまでの状態により変わります。

印刷物ですので、実際の色とは若干異なる場合があります。お買い求めの際には店頭でお確かめください。また、見る角度や照明により、色のイメージは微妙に異なります。

HR-G2801BR

ダークブラウン　オープン価格※
＊＊＊＊ 右開き
＊オープン価格商品は希望小売価格を定めていません。

定格容量
282ℓ

美しいインテリア性と、
高性能と便利機能が充実！

eco

2021年省エネ基準達成率	100%
年間消費電力量（50Hz／60Hz）	330kWh/年

（JIS C 9801-3:2015）消費電力量測定方法

ノンフロン R600a採用　グリーン購入法適合商品

幅550×奥行668×高さ1,591（mm）

据付スペース（単位：mm）　質量69.0kg

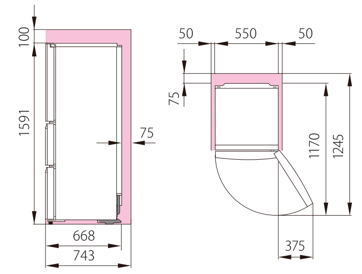

［ピンク］は最小必要設置スペースで年間消費電力量の測定条件での寸法とは異なります。設置条件により若干異なることがありますので10mm程度余裕をとってください。

静音　約23dB（A）※1

※1 JIS C 9607規定の騒音試験による（周囲温度20° C 安定運転時）

スリムなW550mm

環境＆お財布に優しい
高性能インバータータイプ

霜取りの手間がいらない
ファン式

＜＞は「食品収納スペースの目安」です。

冷蔵室	146ℓ ＜118ℓ＞
野菜室	68ℓ ＜42ℓ＞
冷凍室	68ℓ ＜43ℓ＞

大容量ドアポケット

折りたたみ式ガラス棚

背の高いボトルなども保存できる
前後スライド式／中段ガラス棚

2段式野菜室

2Lペットボトル
2本収納可能

2段式冷凍室

大容量&2段式
68L冷凍室

強化ガラス棚 ｜ ドアアラーム（冷蔵室・冷凍室） ｜ 小物入れ・たまごケース付属

商品の価格には、配送費、設置調整費、アース・工事費、使用済み商品の引き取り等の費用は含まれておりません。

HR-D2801W

ホワイト　オープン価格※
＊＊＊＊ 右開き
＊オープン価格商品は希望小売価格を定めていません。

定格容量
282ℓ

シンプルなデザインに、便利機能が
しっかり備わったスリムな282L

2021年省エネ基準達成率	86%
年間消費電力量（50Hz／60Hz）	382kWh/年

（JIS C 9801-3:2015）消費電力量測定方法

ノンフロン R600a採用　グリーン購入法適合商品

幅554×奥行670×高さ1,591（mm）

据付スペース（単位：mm）　質量66.5kg

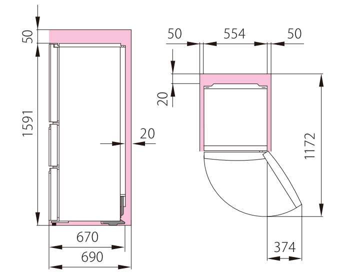

［ピンク］は最小必要設置スペースで年間消費電力量の測定条件での寸法とは異なります。設置条件により若干異なることがありますので10mm程度余裕をとってください。

静音　約23dB（A）※1

※1 JIS C 9607規定の騒音試験による（周囲温度20° C 安定運転時）

スリムなW554mm

霜取りの手間がいらない
ファン式

＜＞は「食品収納スペースの目安」です。

冷蔵室	146ℓ ＜118ℓ＞
野菜室	68ℓ ＜42ℓ＞
冷凍室	68ℓ ＜43ℓ＞

大容量ドアポケット

2段式野菜室

大きめの野菜もラクラク収納
2段ポケット式／68L野菜室

2Lボトル2本収納可能
タップリ作ったピクルスの瓶も余裕で保存できて、とても便利!*

※ HR-G2801BR/HR-D2801W共通機能　*高さ310mm以下のものに限ります

2段式冷凍室

大容量&2段式
68L冷凍室

強化ガラス棚 ｜ ドアアラーム（冷蔵室・冷凍室） ｜ 小物入れ・たまごケース付属

印刷物ですので、実際の色とは若干異なる場合があります。お買い求めの際には店頭でお確かめください。また、見る角度や照明により、色のイメージは微妙に異なります。

HR-B2302

シルバー　オープン価格※ ✳✳✳ 右開き

＊オープン価格商品は希望小売価格を定めていません。

定格容量 227ℓ

暮らしを楽しむ、ちょっとリッチな高性能 227Lをお手軽に

eco

2021年省エネ基準達成率 100％

年間消費電力量（50Hz／60Hz） 319kWh/年

(JIS C 9801-3:2015)消費電力量測定方法

ノンフロン R600a採用　グリーン購入法 適合商品

幅550×奥行610×高さ1,556 (mm)

据付スペース（単位：mm）　質量52.9kg

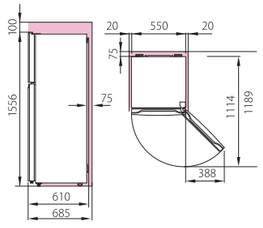

■は最小必要設置スペースで年間消費電力量の測定条件での寸法とは異なります。設置条件により若干異なることがありますので10mm程度余裕をとってください。

静音　約25dB(A) ※1

※1 JIS C 9607規定の騒音試験による（周囲温度20° C 安定運転時）

スリムなW550mm

整理しやすい フレッシュケース

霜取りの手間がいらない ファン式

<>は「食品収納スペースの目安」です。

冷凍室 53ℓ <41ℓ>

奥行き タップリ収納 冷蔵室 174ℓ <142ℓ>

大容量ドアポケット

強化ガラス製棚

お掃除しやすい

2段式スライドケース 冷凍室

商品の価格には、配送費、設置調整費、アース・工事費、使用済み商品の引き取り等の費用は含まれておりません。

HR-D15E/HR-D15EB NEW

パールホワイト　パールブラック　オープン価格※ ✳✳✳ 右開き

＊オープン価格商品は希望小売価格を定めていません。

定格容量 154ℓ

ひとり暮らしでも、料理はしっかり お友達を呼んでワイワイ楽しみたいあなたにピッタリ！

eco

2021年省エネ基準達成率 101％

年間消費電力量（50Hz／60Hz） 300kWh/年

(JIS C 9801-3:2015)消費電力量測定方法

ノンフロン R600a採用　グリーン購入法 適合商品

幅480×奥行595×高さ1,225 (mm)

据付スペース（単位：mm）　質量41.5kg

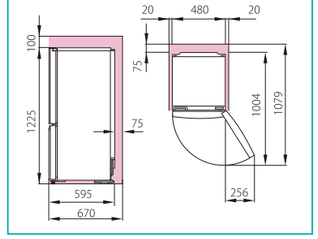

■は最小必要設置スペースで年間消費電力量の測定条件での寸法とは異なります。設置条件により若干異なることがありますので10mm程度余裕をとってください。

静音　約23dB(A) ※1

※1 JIS C 9607規定の騒音試験による（周囲温度20° C 安定運転時）

スリムなW480mm

奥行タップリ収納

霜取りの手間がいらない ファン式

<>は「食品収納スペースの目安」です。

冷蔵室 108ℓ <87ℓ>

冷凍室 46ℓ <32ℓ>

HR-D15E パールホワイト　HR-D15EB パールブラック

大容量ドアポケット

2段式冷凍室

耐熱トップテーブル

電子レンジが載せられる耐熱（約100℃）トップテーブル

小物入れ・たまごケース付属

印刷物ですので、実際の色とは若干異なる場合があります。お買い求めの際には店頭でお確かめください。また、見る角度や照明により、色のイメージは微妙に異なります。

HR-B12C

ホワイト　オープン価格※ ★★★★ 右開き

＊オープン価格商品は希望小売価格を定めていません。

定格容量 120ℓ

#eco 「2ドア」&「コンパクト」だから、使いやすさバツグン ゲストが来ても安心な、余裕の120L容量！

2021年省エネ基準達成率 100％

年間消費電力量(50Hz/60Hz) 232kWh/年

(JIS C 9801-3:2015)消費電力量測定方法

ノンフロン R600a採用　グリーン購入法適合商品

幅481×奥行510×高さ1,180 (mm)　据付スペース(単位:mm)　質量32.0kg

は最小必要設置スペースで年間消費電力量の測定条件での寸法とは異なります。設置条件により若干異なることがありますので10mm程度余裕をとってください。

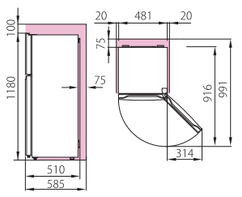

静音　約23dB(A)※1

※1 JIS C 9607規定の騒音試験による(周囲温度20°C安定運転時)

たまごケース付属

<>は「食品収納スペースの目安」です。

冷凍室 29ℓ <25ℓ>

冷蔵室 91ℓ <74ℓ>

大容量ドアポケット

耐熱トップテーブル

電子レンジが載せられる
耐熱(約100℃)トップテーブル

HR-B95A

ホワイト　オープン価格※ ★★★★ 右開き

＊オープン価格商品は希望小売価格を定めていません。

定格容量 93ℓ

#eco 『コンパクト』でも『2ドア』だから、実用性バッチリ ヘルシーなシングルライフにピッタリ！

2021年省エネ基準達成率 100％

年間消費電力量(50Hz/60Hz) 208kWh/年

(JIS C 9801-3:2015)消費電力量測定方法

ノンフロン R600a採用　グリーン購入法適合商品

幅481×奥行552×高さ860 (mm)　据付スペース(単位:mm)　質量28.0kg

は最小必要設置スペースで年間消費電力量の測定条件での寸法とは異なります。設置条件により若干異なることがありますので10mm程度余裕をとってください。

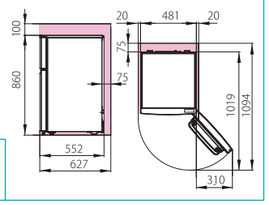

静音　約23dB(A)※1

※1 JIS C 9607規定の騒音試験による(周囲温度20°C安定運転時)

たまごケース付属

<>は「食品収納スペースの目安」です。

冷凍室 26ℓ <25ℓ>

冷蔵室 67ℓ <51ℓ>

大容量ドアポケット

耐熱トップテーブル

電子レンジが載せられる
耐熱(約100℃)トップテーブル

商品の価格には、配送費、設置調整費、アース・工事費、使用済み商品の引き取り等の費用は含まれておりません。

HR-A42JWS

ステンレスシルバー　オープン価格※ ★★★★ 右開き

＊オープン価格商品は希望小売価格を定めていません。

定格容量 42ℓ

#eco 書斎や寝室にスタイリッシュな+α シアタールームや個人オフィスにも。スタイリッシュに使える!

2021年省エネ基準達成率 123％

年間消費電力量(50Hz/60Hz) 130kWh/年

(JIS C 9801-3:2015)消費電力量測定方法

ノンフロン R600a採用　グリーン購入法適合商品

幅439×奥行470×高さ510 (mm)　据付スペース(単位:mm)　質量16.0kg

は最小必要設置スペースで年間消費電力量の測定条件での寸法とは異なります。設置条件により若干異なることがありますので10mm程度余裕をとってください。

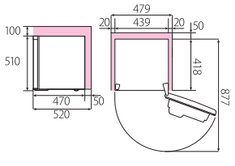

インテリアが映えるデザイン

お部屋のインテリアを損なわない
ステンレスドアで掃除も簡単。

スリム設計

横幅439mmで狭いスペース
でも設置可能。

省エネ

省エネ基準達成率123%で
家計も安心!

1ドア冷凍庫

HF-198JW

ホワイト　オープン価格※ ★★★★ 上開き

＊オープン価格商品は希望小売価格を定めていません。

定格容量 198ℓ

#eco シーンに合わせてストックにも+α　冷蔵と冷凍の 切り替えで、沢山の食材や料理の作り置きを保存!

2021年省エネ基準達成率 125％

年間消費電力量(50Hz/60Hz) 249kWh/年

(JIS C 9801-3:2015)消費電力量測定方法

ノンフロン R600a採用　グリーン購入法適合商品

幅891×奥行557×高さ847 (mm)　据付スペース(単位:mm)　質量32.0kg

は最小必要設置スペースで年間消費電力量の測定条件での寸法とは異なります。設置条件により若干異なることがありますので10mm程度余裕をとってください。

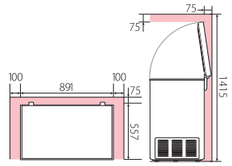

冷蔵/冷凍が切り替えできる

保存したい素材に合わせて
冷凍/冷蔵の設定が変更できます。

デジタル表示で安心

「電子コントロール」で正確な温度
設定、実際の庫内温度の表示が可能。

おいしさを逃さない

-25℃の急冷凍機能が
付いて美味しさを逃さない。

印刷物ですので、実際の色とは若干異なる場合があります。お買い求めの際には店頭でお確かめください。また、見る角度や照明により、色のイメージは微妙に異なります。

仕様一覧

	機種名	HR-D3601S	HR-G2801BR	HR-D2801W	HR-B2302	HR-D15E/HR-D15EB	HR-B12C	HR-B95A	HR-A42JWS	HF-198JW
商品概要	種 類	冷凍冷蔵庫	冷凍冷蔵庫	冷凍冷蔵庫	冷凍冷蔵庫	冷凍冷蔵庫	**冷凍冷蔵庫**	**冷凍冷蔵庫**	冷蔵庫	冷凍庫
	外観スタイル					NEW				
	ドア数	3(右開き)	3(右開き)	3(右開き)	2(右開き)	2(右開き)	2(右開き)	2(右開き)	1(右開き)	1(上開き)
	色 種	シルバー	ダークブラウン	ホワイト	シルバー	パールホワイト/パールブラック	ホワイト	ホワイト	ステンレスシルバー	ホワイト
基本仕様	全定格内容積	360L	282L	282L	227L	154L	120L	93L	42L	198L
	冷蔵室定格内容積 〈〉は「食品収納スペースの目安」です。	197L<144L> うちチルドルーム<12L>	146L<118L>	146L<118L>	174L<142L>	108L<87L>	91L<74L>	67L<51L>	42L<35L>	—
	野菜室定格内容積 〈〉は「食品収納スペースの目安」です。	86L<46L>	68L<42L>	68L<42L>	—	—	—	—	—	—
	冷凍室定格内容積 〈〉は「食品収納スペースの目安」です。	77L<42L>	68L<43L>	68L<43L>	53L<41L>	46L<32L>	29L<25L>	26L<25L>	—	198L
	冷却方式	ファン式	ファン式	ファン式	ファン式	ファン式	直冷式	直冷式	直冷式	直冷式
	霜取方式	自 動	自 動	自 動	自 動	自 動	手 動	手 動	手 動	手 動
	フリーザー性能	フォースター	フォースター	フォースター	フォースター	フォースター	フォースター	フォースター	—	フォースター
	製品寸法㎜(幅×奥行×高さ)	599×665×1,740	550×668×1,591	554×670×1,591	550×610×1,556	480×595×1,225	481×510×1,180	481×552×860	439×470×510	891×557×847
	製品質量	72.0kg	69.0kg	66.5kg	52.9kg	41.5kg	32.0kg	28.0kg	16.0kg	32.0kg
省エネ性	定格電圧(V)	単相100V(50／60Hz)	単相100V(50／60Hz)	単相100V(50／60Hz)	単相100V(50／60Hz)	単相100V(50／60Hz)	単相100V(50／60Hz)	単相100V(50／60Hz)	単相100V(50／60Hz)	単相100V(50／60Hz)
	定格消費電力(50Hz／60Hz)	電動機 90／90W	電動機 70／70W	電動機 120／120W	電動機105／105W	電動機 105／105W	電動機 70／70W	電動機 70／70W	電動機 67／76W	電動機 90／90W
	年間消費電力量(50Hz／60Hz) (JIS C 9801-3:2015)	電熱装置150／150W	電熱装置150／150W	電熱装置150／150W	電熱装置164／164W	電熱装置120／120W	電熱装置 8／8W	電熱装置8／8W	—	—
		346／346kWh/年	330／330kWh/年	382／382kWh/年	319／319kWh/年	300／300kWh/年	232／232kWh/年	208／208kWh/年	130／130kWh/年	249／249kWh/年
	2021年省エネ基準達成率	100%	100%	86%	100%	101%	100%	100%	123%	125%
利便性	棚の清潔性	強化ガラス棚	強化ガラス棚	強化ガラス棚	強化ガラス棚	強化ガラス棚	強化ガラス棚	強化ガラス棚	—	—
	高さ調節可能棚	○	○	○	○	○	○	—	—	—
環境にやさしい	冷媒	ノンフロンR600a	ノンフロンR600a	ノンフロンR600a	ノンフロンR600a	ノンフロンR600a	ノンフロンR600a	ノンフロンR600a	ノンフロンR600a	ノンフロンR600a
	J-MOSS対応	○	○	○	○	○	○	○	○	○
	グリーン購入法適合商品	○	○	○	○	○	○	○	○	○
	静音	約20dB	約23dB	約23dB	約25dB	約23dB	約23dB	約23dB	約25dB	約25dB

商品の価格には、配送費、設置調整費、アース・工事費、使用済み商品の引き取り等の費用は含まれておりません。 ※オープン価格の商品は希望小売価格を定めていません。
グリーン購入法適合商品　この表記のある商品は、グリーン購入法（国等による環境物品等の調達の推進等に関する法律）に対応している商品です。

印刷物ですので、実際の色とは若干異なる場合があります。お買い求めの際には店頭でお確かめください。また、見る角度や照明により、色のイメージは微妙に異なります。

Hisense ハイセンス

最高の技術、最高の品質、最高のサービスをもって
全世界の人々の生活品質の向上に貢献してまいります。

ハイセンスは現在160以上の国と地域で製品を販売しています。
全世界で約80,000人の従業員が従事しており、
54か国に海外支社、17か所に研究開発センター、
そして海外の14か所に生産拠点がある総合家電メーカーです。

青島 ハイセンス本社ビル

青島 R&Dセンター

深圳 ハイセンスビル

青島 テレビ工場

青島 生活家電工場

企業沿革

1969 青島にラジオ第2工場としてハイセンス設立

1979 青島にテレビ工場設立

1997 中国メーカー初となるインバーターエアコンを発売開始
上海証券取引所に上場

2002 **青島海信日立空調系統有限公司（ハイセンス日立）を合弁企業として設立**

2004 **中国初の液晶テレビを販売開始**

2006 白物大手家電メーカーの科龍（KELON）と容声（RONSHEN）を傘下に入れる

2007 **中国初の液晶テレビ 量産製造ラインを開発**

2008 テニス 全豪オープンの公式スポンサーに

2010 ハイセンスジャパン株式会社設立

2011 テレビ市場に参入

2013 冷蔵庫市場に参入

2015 北米に生産拠点を設立

2016 洗濯機市場に参入
UEFA EURO 2016™のオフィシャルパートナーへ

2018 **東芝映像ソリューションを傘下に入れる**
IFA World Cup™ 2018のオフィシャルスポンサーへ
欧州の最高級ブランド gorenje を傘下へ
IFAにて4K Laser TV L5がユーザーエクスペリエンス金賞、技術革新賞を受賞
3槽洗濯機が製品技術賞を受賞

2019 ハイセンス 設立50周年
エアコン市場に参入
コールセンター365日受付開始

2020 UEFA EURO 2020™のオフィシャルパートナーへ
フランスのサッカークラブ「パリ・サンジェルマン」とのグローバルパートナーシップ締結
ブランドアンバサダーとして綾野剛さんを起用
設立10周年

ハイセンスジャパン
ハイセンスグローバル

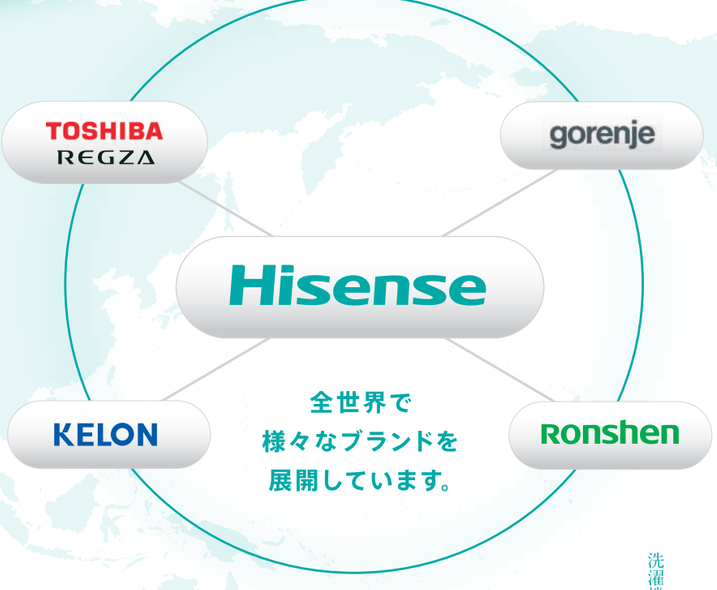

企業理念

下記の理念に基づき、
日々業務に取り組んでいます。

ビジョン
Hisenseは創立100周年に向け、世界で最も信頼されるブランドを目指します。

ミッション
技術革新を追求し、人々の生活品質を向上させ全ての家庭へ幸福をもたらすことを目指します。

価値観
誠実·正直·
革新的·雇用第一·
持続可能な経営

企業精神
敬人·敬業·
創新·高効率

企業姿勢
スピードと決断力をもって
粘り強く新しいビジネスを
探求します。

製品ラインアップ

2020年現在、ハイセンスジャパンにて取り扱っている製品群です。

TV

オーディオ

冷蔵庫·冷凍庫

洗濯機

エアコン

アフターサービス

サービス体制·品質保証にも注力しており、2019年に品質保証部を新設し、第2サービスセンターも加えてサービス体制を充実させました。

ハイセンスジャパン
第1サービスセンター

ハイセンスジャパン
第2サービスセンター

3年保証
THREE YEAR LIMITED WARRANTY

安心の3年保証
メーカー3年保証は、品質に対する自信の証。長期にわたり安心して製品をお使いいただけます。

※2015年8月以降に発売されたテレビは3年保証となります（テレビ本体のみ。リモコンは1年保証となります）。

コールセンター365日受付対応

使い方がよく分からない、製品の調子が悪い気がする、故障かな?など使用方法や製品トラブルに関するお問い合わせに365日対応しています。困った時·わからない時は、お気軽にお問い合わせください。